



DOCUMENTO MONITOREO DE RECLUTAMIENTO

MONITOREO DEL PROCESO DE RECLUTAMIENTO DE SARDINA COMÚN Y ANCHOVETA ENTRE LAS REGIONES DE VALPARAÍSO Y LOS RÍOS, 2025-2026

Boletín N° 23 : semana 13 (23 al 29 de marzo 2026)

1).- Muestreo de Longitud

FLOTA	REGIÓN (zona)	ZONA DE PESCA (Latitud - Longitud)	REFERENCIA COSTERA	COMPOSICIÓN ESPECIES	ESPECIE	CAPTURA ESTIMADA MUESTREO (kg)	N° DE VIAJES	CAPTURA PROMEDIO (kg / viaje)	EJEMPLARES (N°)	INTERVALO TALLAS (cm)	MODA (cm)	% BAJO TMM ⁽¹⁾	% ≤8,5 cm LT ⁽²⁾	OBSERVACIONES	
ARTESANAL	Valparaíso													sin información de pesca comercial.	
	Ñuble (Itata)	36°03'54" - 72°48'24" 36°30'42" - 72°56'30"	Buchupureo La Angostura	S. Común 29,0% Anchoqueta 65,3% Mote 5,7%	S. COMÚN	243.359	10	24.336	1.052	6,0 - 17,0	10,0	80,5	31,6	Pesca comercial. 10 viajes, 8 embarcaciones. (4 embarques, 12 lances).	
					ANCHOVETA	420.950		42.095	1.651	6,5 - 19,0	17,5	12,1			
	Biobío (B. Concepción)	36°31'46" - 72°59'58" 36°39'03" - 72°59'16"	Lo Morros Piedra Quebrola	S. Común 32,9% Anchoqueta 66,7% Mote 0,2% Otras sp. 0,2%	S. COMÚN	137.074	9	17.134	660	7,0 - 17,0	10,5	79,2	31,8	Pesca comercial. 9 viajes, 8 embarcaciones (muestras en tierra). Otras sp: cojinoba moteada y pampanito.	
					ANCHOVETA	320.479		35.609	948	8,0 - 19,5	17,0	15,3			
	Biobío (G. de Arauco)	37°01'24" - 73°19'36" 37°10'28" - 73°43'05"	Pta. Coronel Rumena	S. Común 86,9% Anchoqueta 13,0% Otras sp. 0,1%	S. COMÚN	570.062	10	57.006	1.138	5,5 - 17,5	11,0	75,1	20,5	Pesca comercial. 10 viajes, 10 embarcaciones (muestras en tierra). Otras sp: pampanito y agujilla de mar común.	
					ANCHOVETA	73.088		14.618	336	8,0 - 19,0	13,5	11,1			
	Biobío (Lebu - I. Mocha)														sin información de pesca comercial.
	Ñuble-Biobío	36°03'54" - 72°48'24" 37°10'28" - 73°43'05"	Buchupureo Rumena	S. Común 45,3% Anchoqueta 51,7% Mote 2,9% Otras sp. 0,1%	S. COMÚN	950.495	29	33.946	2.850	5,5 - 17,5	10,5	77,0	25,0	Pesca comercial. 29 viajes, 26 embarcaciones: 4 embarques (12 lances) y 25 viajes muestreados en tierra. Otras sp: pampanito, cojinoba moteada y agujilla de mar común.	
					ANCHOVETA	814.517		33.938	2.935	6,5 - 19,5	17,5	13,2			
La Araucanía (Toltén-Queule)	39°21'34" - 73°21'20" 39°22'16" - 73°17'02"	Maitenco Los pinos	S. Común 98,0% Pampanito 2,0%	S. COMÚN	146.851	3	48.950	354	8,0 - 16,5	14,5	23,1	2,6	Pesca comercial. 3 embarcaciones muestreadas.		
Los Ríos (Valdivia-Corral)	39°23'32" - 73°16'52" 39°31'14" - 73°20'29"	Queule Chan-Chan	S. Común 65,1% Pampanito 34,9%	S. COMÚN	134.934	3	44.978	502	8,5 - 17,0	14,0	39,3	0,7	Pesca comercial. 1 embarque, 4 lances; 2 viajes muestreados en tierra.		
				ANCHOVETA	52.780		26.390	307	10,5 - 18,5	16,0	1,1				

(1): Proporción de ejemplares bajo la Talla Media de Madurez, respecto al total muestreados para s. común (11,5 cm) y anchoqueta (12,0 cm)

(2): Proporción de s. común ≤ 8,5 cm LT, respecto al total de ejemplares muestreados (Este indicador es estadísticamente similar a considerar < 9,0 cm LT pero se modificó para evitar confusiones)

Captura Estimada: Captura de la(s) embarcación(es) muestreada(s) en el reporte

Captura Promedio: Captura media de todas las embarcaciones registradas en el reporte

(*) Las muestras no satisfacen los requerimientos mínimos estadísticos

DOCUMENTO MONITOREO DE RECLUTAMIENTO

MONITOREO DEL PROCESO DE RECLUTAMIENTO DE SARDINA COMÚN Y ANCHOVETA ENTRE LAS REGIONES DE VALPARAÍSO Y LOS RÍOS, 2025-2026

Boletín N° 23 : semana 13 (23 al 29 de marzo 2026)

2).- Estructura de Tallas

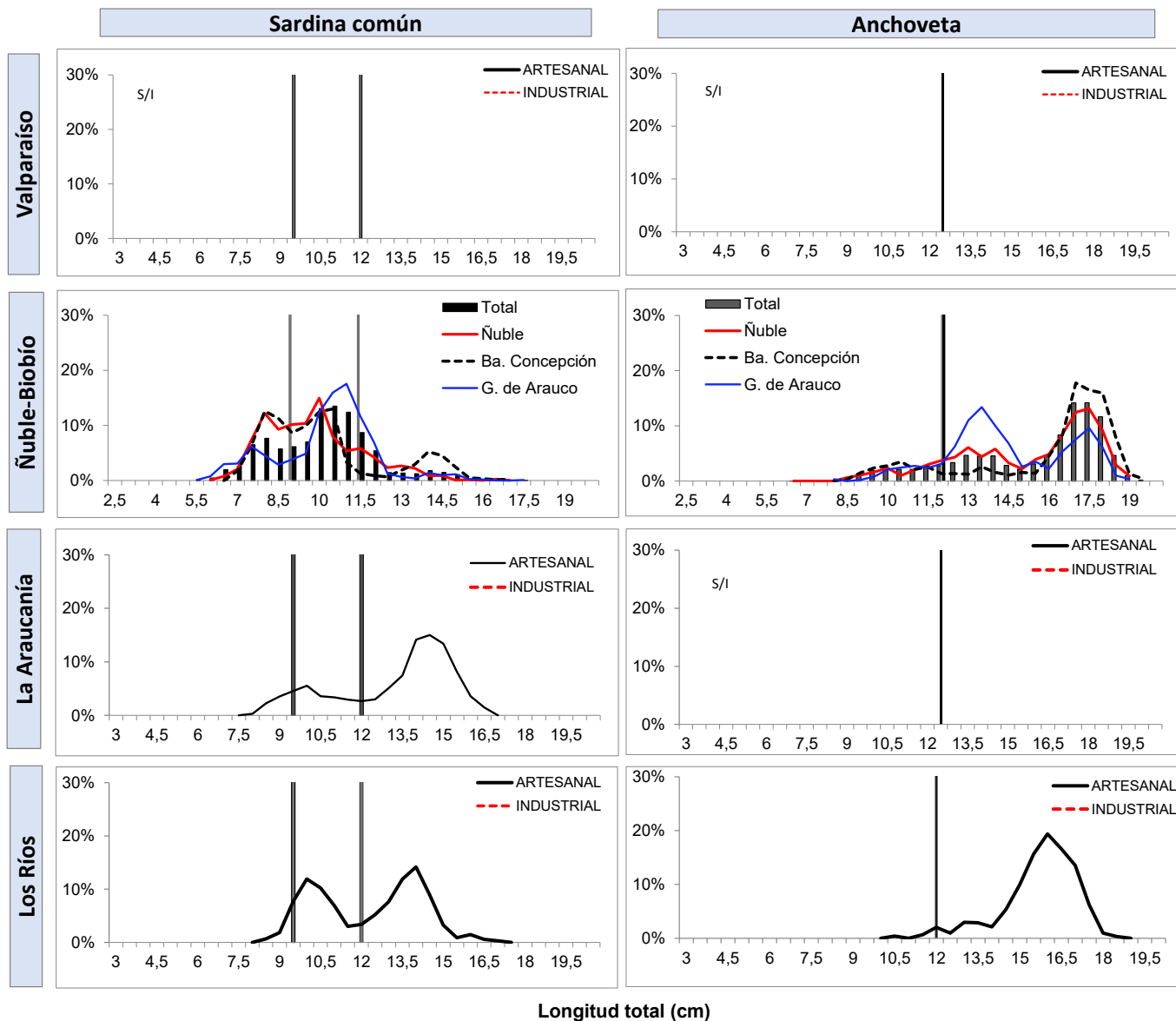

TR : Talla de Referencia de 8,5 cm LT.
TMM : Talla Media de Madurez



DOCUMENTO MONITOREO DE RECLUTAMIENTO

**MONITOREO DEL PROCESO DE RECLUTAMIENTO DE SARDINA COMÚN Y ANCHOVETA
ENTRE LAS REGIONES DE VALPARAÍSO Y LOS RÍOS, 2025-2026**

Boletín Nº 23 : semana 13 (23 al 29 de marzo 2026)

3).- Ejemplares por litro

Embarcación	Matrícula	Eslor (m)	Fecha Lance	Puerto Recalada	Muestreo (L: Lance)	Correlativo Plot Lances	Zona de Pesca	Región (zona)	Especie	Captura estimada (kg)	Intervalo talla (cm)	Moda (cm)	% BAJO TMM	% ≤8,5 cm LT ⁽³⁾	Ejempl. (Nº / litro)	Peso Ejempl. (g / litro)	
L/M Herminia I	797	18,0	23-mar 10:50	Talcahuano	tierra	370	36°28'39" - 72°58'40"	Ñuble	S. Común	67.776	6,5 - 12,5	8,0	92,7	39,1	166	1.010	
L/M Herminia I	797	18,0	23-mar 10:50	Talcahuano	tierra	370	36°28'39" - 72°58'40"		Anchoveta	10.224	9,5 - 17,5	12,5	9,1	-	-	-	
L/M Benjamin M 1	2232	12,0	23-mar 12:00	Talcahuano	tierra	371	36°23'02" - 72°57'01"		S. Común	19.669	6,0 - 14,5	10,0	87,1	6,5	MME	-	
L/M Benjamin M 1	2232	12,0	23-mar 12:00	Talcahuano	tierra	371	36°23'02" - 72°57'01"		Anchoveta	25.240	12,5 - 19,0	17,5	0,0	-	-	-	
L/M Don Ricardo II	2232	12,0	23-mar 12:00	Talcahuano	tierra	372	36°26'21" - 72°54'39"		S. Común	19.139	7,0 - 13,0	8,5	96,0	49,5	-	-	
L/M Don Ricardo II	2232	12,0	23-mar 12:00	Talcahuano	tierra	372	36°26'21" - 72°54'39"		Anchoveta	55.861	12,0 - 19,0	18,0	0,0	-	22	812	
L/M Marcopolo	1203	17,5	24-mar 14:57	Talcahuano	embarcado L1	373	36°28'12" - 72°58'06"		S. Común	1.000	10,0 - 15,5	13,0	4,8	0,0	-	-	
L/M Marcopolo	1203	17,5	24-mar 14:57	Talcahuano	embarcado L1	373	36°28'12" - 72°58'06"		Anchoveta	9.000	10,0 - 19,0	17,5	2,7	-	20	980	
L/M Marcopolo	1203	17,5	24-mar 14:57	Talcahuano	embarcado L2	374	36°25'06" - 72°54'36"		Anchoveta	5.000	14,5 - 19,0	17,5	0,0	-	20	980	
L/M Marcopolo	1203	17,5	24-mar 14:57	Talcahuano	embarcado L3	375	36°24'06" - 72°53'30"		Anchoveta	35.000	12,5 - 19,0	17,5	0,0	-	21	980	
L/M Marcopolo	1203	17,5	24-mar 14:57	Talcahuano	embarcado L4	376	36°28'30" - 72°57'12"		S. Común	1.000	7,0 - 13,0	8,0	95,5	54,5	-	-	
L/M Marcopolo	1203	17,5	24-mar 14:57	Talcahuano	embarcado L4	376	36°28'30" - 72°57'12"		Anchoveta	22.500	10,0 - 19,0	13,5	19,4	-	56	980	
L/M Marcopolo	1203	17,5	24-mar 14:57	Talcahuano	embarcado L4	376	36°28'30" - 72°57'12"		Mote	1.500	5,0 - 9,52	6,5	-	-	-	-	
L/M Don Ruben	452	16,6	24-mar 17:00	Talcahuano	tierra	377	36°29'03" - 72°58'09"		S. Común	50.330	7,0 - 16,5	7,5	81,0	43,7	MME	-	
L/M Don Ruben	452	16,6	24-mar 17:00	Talcahuano	tierra	377	36°29'03" - 72°58'09"		Anchoveta	24.670	10,0 - 18,52	17,0	6,7	-	-	-	
L/M Consuelo Maribel	3481	18,0	24-mar 18:00	Talcahuano	tierra	378	36°22'27" - 72°54'06"		S. Común	6.120	7,0 - 13,5	10,0	96,7	43,3	MME	-	
L/M Consuelo Maribel	3481	18,0	24-mar 18:00	Talcahuano	tierra	378	36°22'27" - 72°54'06"		Anchoveta	43.880	9,5 - 19,0	17,0	7,2	-	MME	-	
L/M Pedro L	2621	17,6	26-mar 4:00	Talcahuano	tierra	379	36°28'40" - 72°57'16"		S. Común	15.600	6,5 - 16,5	10,0	90,8	9,2	MME	-	
L/M Pedro L	2621	17,6	26-mar 4:00	Talcahuano	tierra	379	36°28'40" - 72°57'16"		Anchoveta	59.400	10,0 - 17,5	13,0	5,5	-	-	-	
L/M Don Alfonso IV	2676	17,6	26-mar 18:00	Talcahuano	embarcado L1	380	36°30'42" - 72°56'30"		S. Común	31.500	8,0 - 14,0	11,5	45,6	20,4	89	1.000	
L/M Don Alfonso IV	2676	17,6	26-mar 18:00	Talcahuano	embarcado L1	380	36°30'42" - 72°56'30"		Anchoveta	36.400	8,5 - 12,5	11,5	78,6	-	78	1.000	
L/M Don Alfonso IV	2676	17,6	26-mar 18:00	Talcahuano	embarcado L1	380	36°30'42" - 72°56'30"		Mote	2.100	7,5 - 8,5	8,5	-	-	-	-	
L/M Don Alfonso IV	2676	17,6	26-mar 18:00	Talcahuano	embarcado L2	381	36°23'12" - 72°54'36"		S. Común	1.875	8,0 - 14,0	8,5	58,0	21,6	55	1.000	
L/M Don Alfonso IV	2676	17,6	26-mar 18:00	Talcahuano	embarcado L2	381	36°23'12" - 72°54'36"		Anchoveta	3.125	8,5 - 15,5	13,5	43,0	-	36	1.000	
L/M Don Alfonso IV	2676	17,6	26-mar 18:00	Talcahuano	embarcado L3	382	36°25'30" - 72°53'36"		S. Común	2.310	interacción de aves, mamíferos y tortugas marinas					67	1.000
L/M Don Alfonso IV	2676	17,6	26-mar 18:00	Talcahuano	embarcado L3	382	36°25'30" - 72°53'36"		Anchoveta	2.690						49	1.000
L/M Marcopolo	1203	17,5	27-mar 18:03	Talcahuano	embarcado L1	383	36°28'12" - 72°56'06"		S. Común	10.000	6,5 - 17,0	13,5	54,8	31,5	53	980	
L/M Marcopolo	1203	17,5	27-mar 18:03	Talcahuano	embarcado L1	383	36°28'12" - 72°56'06"		Anchoveta	10.000	6,5 - 19,0	11,5	35,0	-	30	980	
L/M Marcopolo	1203	17,5	27-mar 18:03	Talcahuano	embarcado L2	384	36°05'00" - 72°49'42"		Mote	10.000	5,5 - 9,5	7,5	-	-	253	980	
L/M Marcopolo	1203	17,5	27-mar 18:03	Talcahuano	embarcado L3	385	36°03'54" - 72°48'24"		Anchoveta	20.000	10,0 - 18,5	13,5	12,2	-	34	980	
L/M Don Alfonso IV	2676	17,6	28-mar 0:20	Talcahuano	embarcado L1	386	36°00'36" - 72°47'24"		Anchoveta	50.000	9,5 - 18,0	15,5	8,7	-	-	-	
L/M Don Alfonso IV	2676	17,6	28-mar 0:20	Talcahuano	embarcado L2	387	36°29'24" - 72°56'48"		S. Común	19.350	7,5 - 14,5	9,5	75,7	16,5	132	1.000	
L/M Don Alfonso IV	2676	17,6	28-mar 0:20	Talcahuano	embarcado L2	387	36°29'24" - 72°56'48"		Anchoveta	10.650	9,5 - 18,0	15,5	8,7	-	29	1.000	



DOCUMENTO MONITOREO DE RECLUTAMIENTO

**MONITOREO DEL PROCESO DE RECLUTAMIENTO DE SARDINA COMÚN Y ANCHOVETA
ENTRE LAS REGIONES DE VALPARAÍSO Y LOS RÍOS, 2025-2026**

Boletín Nº 23 : semana 13 (23 al 29 de marzo 2026)

3).- Ejemplares por litro

Embarcación	Matrícula	Esloro (m)	Fecha Lance	Puerto Recalada	Muestreo (L: Lance)	Correlativo Plot Lances	Zona de Pesca	Región (zona)	Especie	Captura estimada (kg)	Intervalo talla (cm)	Moda (cm)	% BAJO TMM	% ≤8,5 cm LT ⁽³⁾	Ejempl. (Nº / litro)	Peso Ejempl. (g / litro)
L/M Maricia	1467	15,6	23-mar 8:25	Talcahuano	tierra	388	36°34'11" - 73°02'57"	Bahía Concepción	S. Común	6.382	11,0 - 17,0	13,0	3,1	0,0	-	-
L/M Maricia	1467	15,6	23-mar 8:25	Talcahuano	tierra	388	36°34'11" - 73°02'57"		Anchoqueta	68.618	14,0 - 19,0	18,0	0,0	-	20	826
L/M Rey De Reyes	2433	11,9	23-mar 10:00	Talcahuano	tierra	389	36°35'31" - 73°03'48"		S. Común	11.780	9,5 - 17,0	14,0	2,0	0,0	MME	-
L/M Rey De Reyes	2433	11,9	23-mar 10:00	Talcahuano	tierra	389	36°35'31" - 73°03'48"		Anchoqueta	30.220	11,5 - 19,5	17,0	1,0	-	MME	-
L/M Valentin	2836	11,8	23-mar 12:30	Talcahuano	tierra	390	36°37'03" - 72°59'39"		S. Común	3.807	9,0 - 17,0	14,0	7,1	0,0	MME	-
L/M Valentin	2836	11,8	23-mar 12:30	Talcahuano	tierra	390	36°37'03" - 72°59'39"		Anchoqueta	31.193	12,0 - 19,0	17,5	0,0	-	-	-
L/M Halcon I	877	15,0	23-mar 10:20	Talcahuano	tierra	391	36°36'47" - 73°00'25"		Anchoqueta	52.966	12,5 - 18,5	17,0	0,0	-	21	788
L/M Don Ricardo II	2167	17,9	25-mar 8:30	Talcahuano	tierra	392	36°39'03" - 72°59'16"		S. Común	5.483	9,5 - 17,0	14,5	37,5	0,0	-	-
L/M Don Ricardo II	2167	17,9	25-mar 8:30	Talcahuano	tierra	392	36°39'03" - 72°59'16"		Anchoqueta	69.517	11,5 - 19,5	18,0	1,0	-	25	985
L/M Esturion	2067	17,8	25-mar 14:00	Talcahuano	tierra	393	36°32'01" - 72°59'57"		S. Común	4.396	7,0 - 10,0	8,0	100	88,8	MME	-
L/M Esturion	2067	17,8	25-mar 14:00	Talcahuano	tierra	393	36°32'01" - 72°59'57"		Anchoqueta	10.600	8,5 - 15,5	9,5	97,3	-	MME	-
L/M Shimane	2483	17,2	26-mar 9:30	Talcahuano	tierra	394	36°32'00" - 72°59'56"		S. Común	47.176	7,5 - 14,0	8,5	95,2	33,3	MME	-
L/M Shimane	2483	17,2	26-mar 9:30	Talcahuano	tierra	394	36°32'00" - 72°59'56"		Anchoqueta	25.425	8,5 - 18,0	13,0	41,2	-	-	-
L/M El Balta	S/C	-	26-mar 10:00	Talcahuano	tierra	395	36°32'41" - 72°59'46"		S. Común	30.050	7,0 - 12,0	8,0	99,0	70,2	MME	-
L/M El Balta	S/C	-	26-mar 10:00	Talcahuano	tierra	395	36°32'41" - 72°59'46"		Anchoqueta	19.950	8,0 - 13,5	10,0	95,2	-	-	-
L/M Rey De Reyes	2433	11,9	27-mar 12:00	Talcahuano	tierra	396	36°31'46" - 72°59'58"		S. Común	28.000	8,0 - 13,0	10,0	95,3	10,4	MME	-
L/M Rey De Reyes	2433	11,9	27-mar 12:00	Talcahuano	tierra	396	36°31'46" - 72°59'58"	Anchoqueta	11.990	9,0 - 15,0	10,5	69,5	-	-	-	
L/M Don Orlando	2433	11,9	23-mar 13:00	Coronel	tierra	397	37°05'53" - 73°12'04"	Golfo de Arauco	S. Común	50.532	7,0 - 17,5	11,0	62,0	5,6	MME	-
L/M Don Orlando	2433	11,9	23-mar 13:00	Coronel	tierra	397	37°05'53" - 73°12'04"		Anchoqueta	9.468	9,0 - 17,5	14,0	19,6	-	-	-
L/M Josefa III	3552	12,0	23-mar 13:00	Coronel	tierra	398	37°05'54" - 73°14'35"		S. Común	53.270	9,0 - 14,0	11,0	63,4	0,0	MME	-
L/M Matias R	3228	18,0	23-mar 13:55	Coronel	tierra	399	37°10'28" - 73°43'05"		S. Común	54.319	7,5 - 15,0	10,5	66,7	10,8	MME	-
L/M Matias R	3228	18,0	23-mar 13:55	Coronel	tierra	399	37°10'28" - 73°43'05"		Anchoqueta	20.681	9,5 - 17,5	13,5	11,9	-	-	-
L/M Don Lolo	3168	17,6	23-mar 14:00	Coronel	tierra	400	37°06'19" - 73°35'00"		S. Común	69.661	5,5 - 11,5	7,5	97,5	70,5	MME	-
L/M Enzo Nicolas	2469	11,8	23-mar 14:00	Coronel	tierra	401	37°05'29" - 73°13'36"		S. Común	42.924	8,0 - 15,5	11,5	64,8	4,7	MME	-
L/M Sandrita I	591	18,0	23-mar 14:00	Coronel	tierra	402	37°08'49" - 73°38'52"		S. Común	73.279	6,5 - 15,0	11,0	63,4	4,5	MME	-
L/M Rey David I	1799	17,9	23-mar 14:13	Coronel	tierra	403	37°08'58" - 73°42'26"		S. Común	68.640	9,0 - 16,0	10,5	64,5	0,0	MME	-
L/M Rey David I	1799	17,9	23-mar 14:13	Coronel	tierra	403	37°08'58" - 73°42'26"		Anchoqueta	6.360	11,0 - 16,0	13,5	10,0	-	-	-
L/M Don Anselmo III	3610	12,0	24-mar 13:38	Coronel	tierra	404	37°08'45" - 73°21'53"		S. Común	32.983	8,0 - 15,0	10,5	71,2	3,8	MME	-
L/M Don Anselmo III	3610	12,0	24-mar 13:38	Coronel	tierra	404	37°08'45" - 73°21'53"		Anchoqueta	27.017	8,0 - 19,0	17,0	11,6	-	-	-
L/M Rio Jordan XII	2180	17,6	25-mar 8:18	Coronel	tierra	405	37°01'26" - 73°23'17"		S. Común	65.438	7,5 - 15,0	10,5	89,5	4,8	MME	-
L/M Rio Jordan XII	2180	17,6	25-mar 8:18	Coronel	tierra	405	37°01'26" - 73°23'17"		Anchoqueta	9.562	13,5 - 18,0	17,5	0,0	-	-	-
L/M Abraham Antonio I	3533	11,9	25-mar 15:23	Coronel	tierra	406	37°01'24" - 73°19'36"		S. Común	59.016	6,0 - 15,0	7,5	98,3	83,5	MME	-
L/M Moises B	3493	14,9	25-mar 0:45	Corral	tierra	407	39°22'09" - 73°16'03"		S. Común	50.000	8,0 - 15,5	14,5	24,4	0,8	44	814



DOCUMENTO MONITOREO DE RECLUTAMIENTO

**MONITOREO DEL PROCESO DE RECLUTAMIENTO DE SARDINA COMÚN Y ANCHOVETA
ENTRE LAS REGIONES DE VALPARAÍSO Y LOS RÍOS, 2025-2026**

Boletín N° 23 : semana 13 (23 al 29 de marzo 2026)

3).- Ejemplares por litro

Embarcación	Matrícula	Esloras (m)	Fecha Lance	Puerto Recalada	Muestreo (L: Lance)	Correlativo Plot Lances	Zona de Pesca	Región (zona)	Especie	Captura estimada (kg)	Intervalo talla (cm)	Moda (cm)	% BAJO TMM	% ≤8,5 cm LT ⁽³⁾	Ejempl. (N° / litro)	Peso Ejempl. (g / litro)	
L/M Rio Queule I	1676	15,0	25-mar 3:55	Corral	tierra	408	39°22'16" - 73°17'02"	La Araucanía	S. Común	55.000	8,5 - 16,5	15,0	19,6	4,9	34	825	
L/M Rio Tolten I	1799	15,0	25-mar 17:25	Corral	tierra	409	39°21'34" - 73°21'20"		S. Común	41.851	8,5 - 16,0	14,0	26,3	1,5	38	820	
L/M Santiago S	7499	18,0	25-mar 7:50	Corral	tierra	410	39°25'30" - 73°19'12"	Los Ríos	S. Común	47.714	11,0 - 17,0	14,0	9,2	0,0	36	873	
L/M Samaritano I	5187	16,4	26-mar 17:20	Corral	tierra	411	39°31'14" - 73°20'29"		S. Común	33.320	8,5 - 14,5	9,5	58,1	2,6	81	965	
L/M Samaritano I	5187	16,4	26-mar 17:20	Corral	tierra	411	39°31'14" - 73°20'29"		Anchoqueta	21.680	11,5 - 18,0	15,5	1,6	-	37	859	
L/M Santiago S	7499	18,0	28-mar 1:45	Corral	embarque L1	412	39°29'44" - 73°20'19"		S. Común	4.000	8,5 - 14,5	10,5	78,9	1,4	97	1.300	
L/M Santiago S	7499	18,0	28-mar 1:45	Corral	embarque L1	412	39°29'44" - 73°20'19"		Anchoqueta	16.000	12,0 - 18,5	17,0	0,0	-	35	1.000	
L/M Santiago S	7499	18,0	28-mar 1:45	Corral	embarque L2	413	39°28'16" - 73°19'58"		S. Común	600	interacción de aves, mamíferos y tortugas marinas						
L/M Santiago S	7499	18,0	28-mar 1:45	Corral	embarque L2	413	39°28'16" - 73°19'58"		Anchoqueta	2.400							
L/M Santiago S	7499	18,0	28-mar 1:45	Corral	embarque L3	414	39°23'32" - 73°16'52"		S. Común	19.800	9,5 - 14,5	10,5	60,6	0,0	88	1.100	
L/M Santiago S	7499	18,0	28-mar 1:45	Corral	embarque L3	414	39°23'32" - 73°16'52"		Anchoqueta	10.200	13,5 - 18,0	16,0	0,0	-	31	900	
L/M Santiago S	7499	18,0	28-mar 1:45	Corral	embarque L4	415	39°25'04" - 73°15'49"		S. Común	30.100	9,0 - 14,5	10,0	57,6	0,0	85	1.000	
L/M Santiago S	7499	18,0	28-mar 1:45	Corral	embarque L4	415	39°25'04" - 73°15'49"	Anchoqueta	4.900	10,5 - 17,5	15,5	4,5	-	-	-		

Escala referencial de ejemplares por litro:

Ejemplares	n / Litro
Grandes	< 100
Medianos	100-140
Pequeños	> 140

MME: muestra en mal estado.

MI: muestra insuficiente.

VSP: viaje sin pesca / **LSP:** lance sin pesca / **LSM:** Lance sin muestreo / **VSL:** viaje sin lances

DOCUMENTO MONITOREO DE RECLUTAMIENTO

MONITOREO DEL PROCESO DE RECLUTAMIENTO DE SARDINA COMÚN Y ANCHOVETA ENTRE LAS REGIONES DE VALPARAÍSO Y LOS RÍOS, 2025-2026

Boletín N° 23 : semana 13 (23 al 29 de marzo 2026)

4).- Plot de Lances de pesca

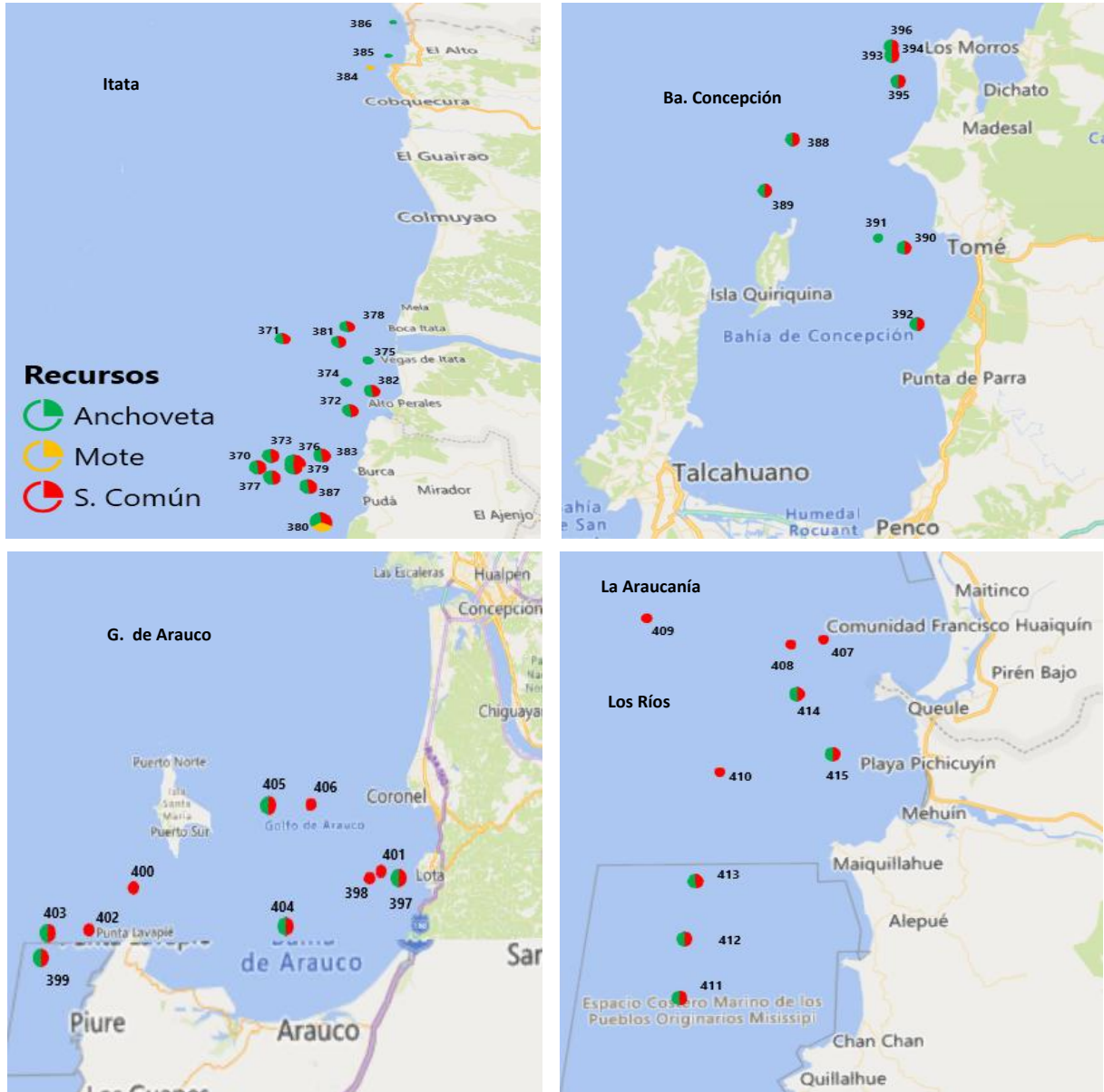

Correlativo Plot Lances proveniente de la tabla Ejemplares por litro.

DOCUMENTO MONITOREO DE RECLUTAMIENTO

MONITOREO DEL PROCESO DE RECLUTAMIENTO DE SARDINA COMÚN Y ANCHOVETA ENTRE LAS REGIONES DE VALPARAÍSO Y LOS RÍOS, 2025-2026

Boletín N° 23 : semana 13 (23 al 29 de marzo 2026)

5).- Evolución semanal (boxPlot) de la estructura de talla 2025-2026.

a) Sardina común

b) Anchoveta

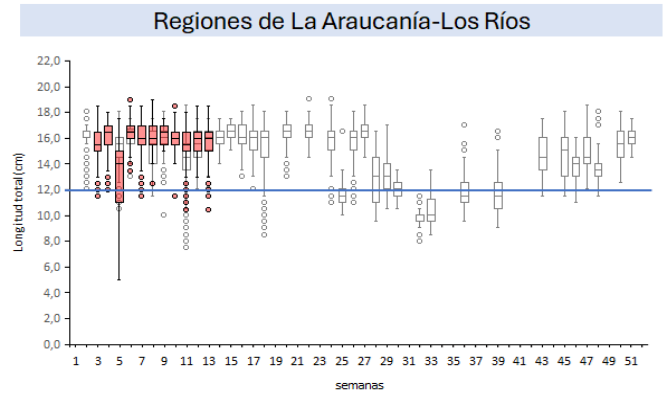
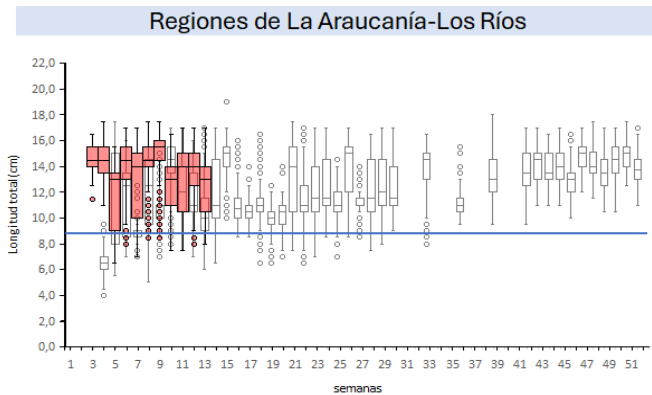
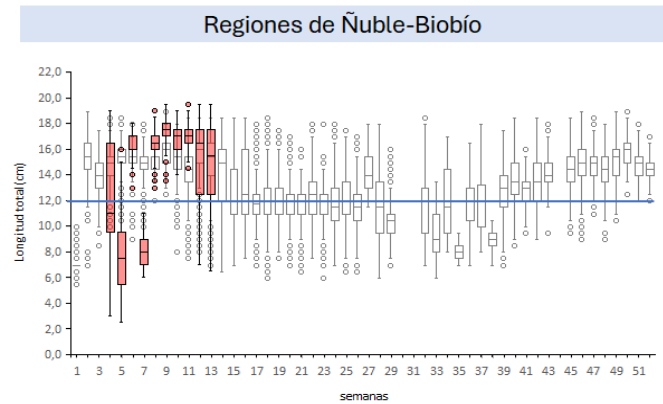
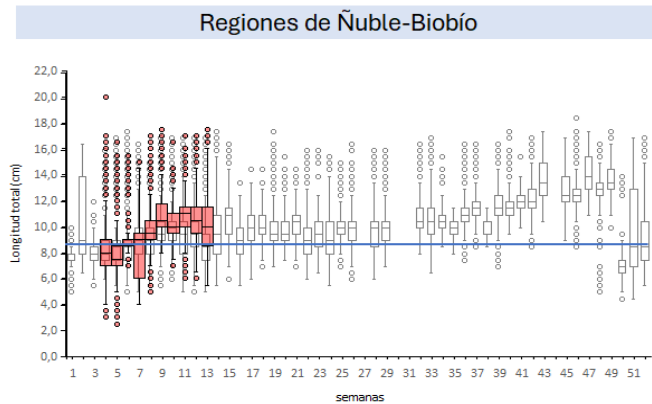
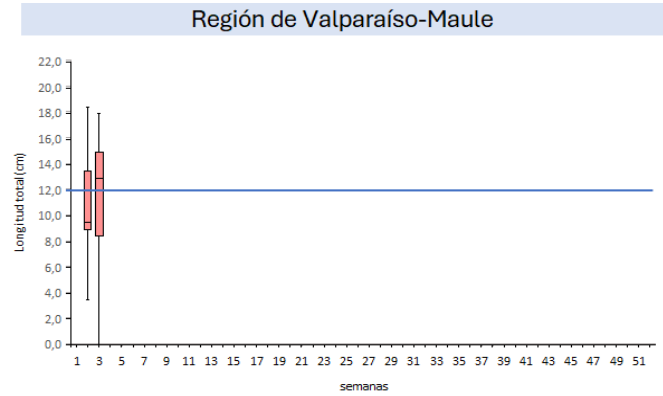
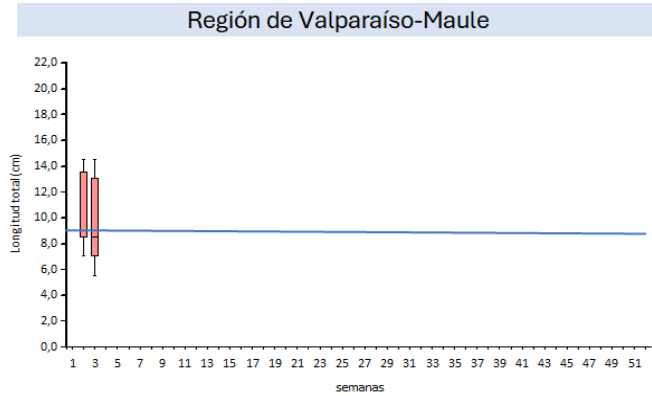

□ 2025 ■ 2026

□ 2025 ■ 2026

Nota: La línea horizontal azul corresponde al umbral correspondiente a la talla media de madurez de 12,0 cm LT en anchoveta y la talla de referencia 8,5 cm LT en sardina común (D. Ex N°05/2024)